

Baufluchtenplan zwischen Kaiserallee - Geranien - Sofien - u. Yorkstrasse.

Nord

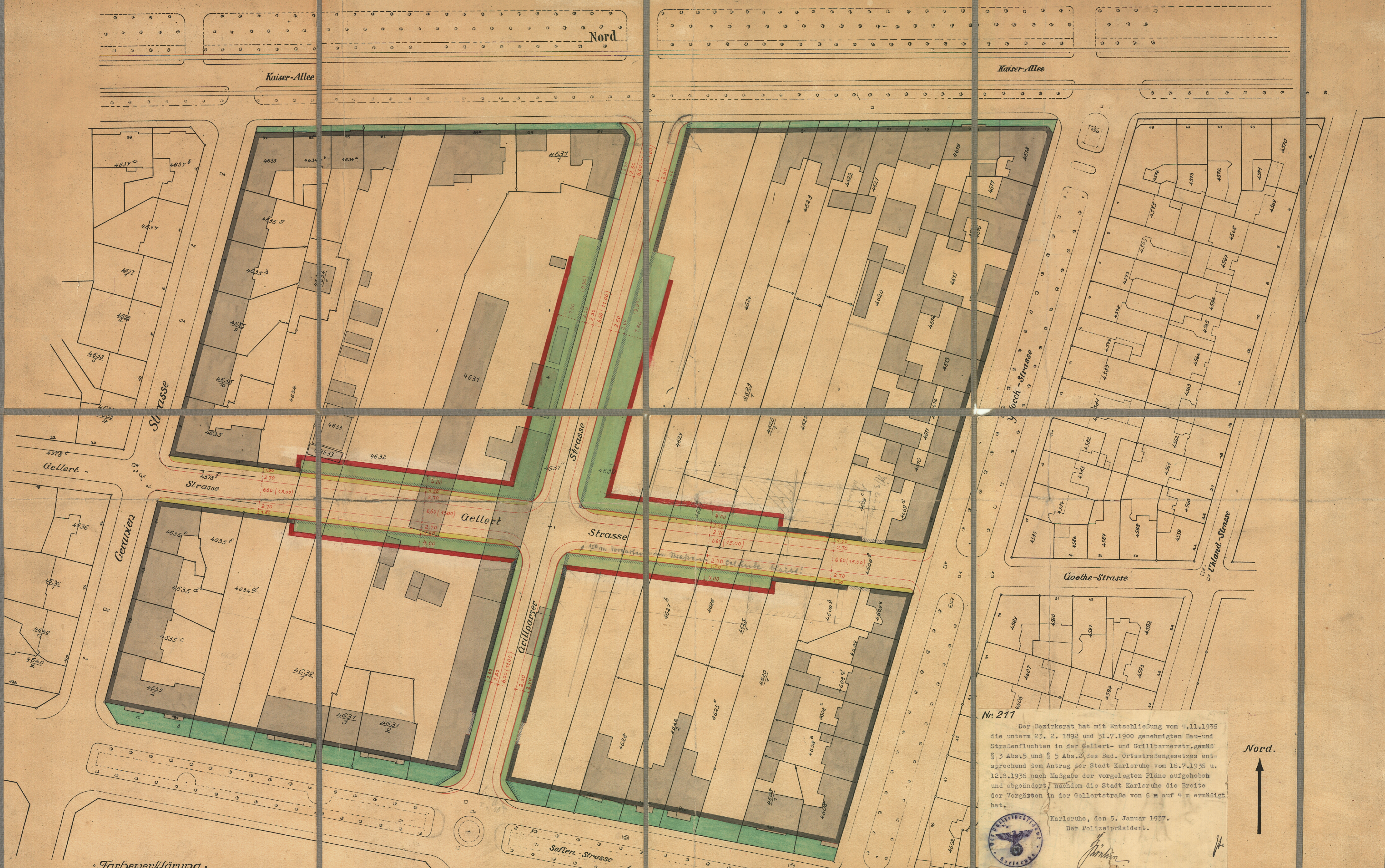

Farbeneckklärung

- Ähnlich festgestellte und bestehende Bau- und Straßenflucht.
- " " " " " " mit Vorgärten.
- " " " " " " Straßenflucht mit neu festzustellender Bauflucht und Vorgärten.
- " " " " " " Bauflucht " " " " Straßenflucht u. " "
- Ähnlich " " " " " " " " aufzubauende " "
- " " " " " " " " Bau- und Straßenflucht.
- " " " " " " " " Straßenflucht.
- Ähnlich neu festzustellende Bau- und Straßenflucht mit Vorgärten.
- " " " " " " " " Vorgärten in Straßenanlagen.

M = 1:500.

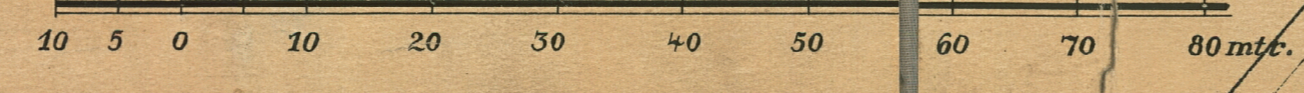

Nr. 217

Der Bezirksrat hat mit Entschliessung vom 4.11.1936 die unterm 23. 2. 1892 und 31.7.1900 genehmigten Bau- und Straßenfluchten in der Gellert- und Grillparzerstr. gemäß § 3 Abs. 5 und § 5 Abs. 2 des Bad. Ortsstrassengesetzes entsprechend dem Antrag der Stadt Karlsruhe vom 16.7.1935 u. 12.3.1936 nach Maßgabe der vorgelegten Pläne aufgehoben und abgeändert, nachdem die Stadt Karlsruhe die Breite der Vorgärten in der Gellertstrasse von 6 m auf 4 m ermässigt hat.

Karlsruhe, den 5. Januar 1937.  
Der Polizeipräsident.



*Handwritten signature*

Nord.



Karlsruhe, den 16. Juli 1936.

Der Oberbürgermeister - Abtl. IIa. Stadterweiterung.

*Handwritten signature*

211